

**PLANEACIÓN DE POLÍTICAS
PÚBLICAS CON
PERSPECTIVA DE GÉNERO
MUNICIPIO DE ELOTA**

Dra. Magaly Reyes Chávez.

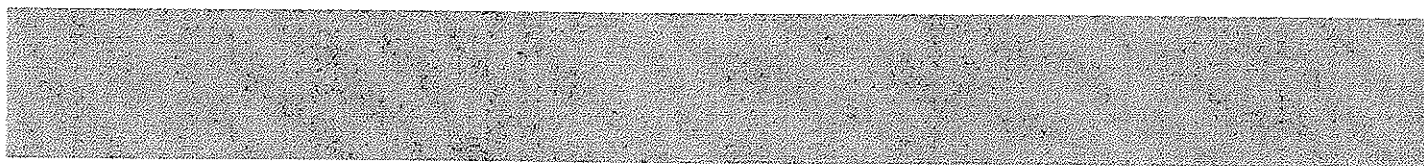
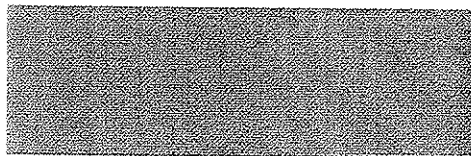

Mujeres y hombres

La planificación en género toma en cuenta el hecho de que mujeres y hombres juegan roles diferentes en la sociedad y tienen por lo tanto diferentes necesidades

EN LAS ÚLTIMAS DÉCADAS LAS MUJERES SE HAN INCORPORADO A LA VIDA LABORAL, POLÍTICA Y SOCIAL

LOS HOMBRES NO SE HAN INCORPORADO DE IGUAL MANERA A LA REALIZACIÓN DEL TRABAJO DOMÉSTICO

LA SOCIEDAD A SEGUIDO RESPONSABILIZANDO A LA MUJER DEL TRABAJO REPRODUCTIVO

Conciliación de los roles de género

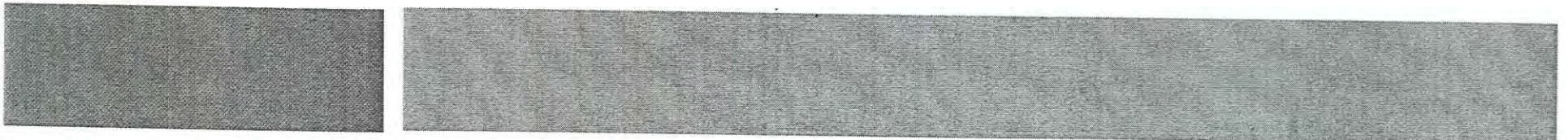

Las Diferencias.....

Trabajo productivo

Recibe remuneración
económica \$\$\$\$\$

Por lo que es
socialmente
reconocido

Trabajo reproductivo

No recibe pago..

Es reconocido ... el
día 10 de mayo o
cuando no se
realiza

División sexual del trabajo

Hombres

- Trabajo productivo
- Proveedor de recursos económicos para la familia
- Ocupa los lugares de mando
- Jefe de familia

Mujeres

- Trabajo domestico
- Cuidado de hijos
- Cuidado de enfermos
- Cuidado de ancianos
- Ocupa un lugar de subordinación
- Ama de casa

Enfoque de género en las políticas públicas

- Enfoque asociado a la pobreza y su rol en las estrategias de sobrevivencia

Mujeres en Desarrollo; Centrarón la atención en la capacidad productiva de las mujeres

Género en Desarrollo; Centrada en las diferencias de necesidades e intereses de mujeres y hombres

Políticas de Igualdad de oportunidades y de acciones positivas.

ACUERDOS

- Las mujeres en todas las sociedades viven subordinadas al hombre, que produce desventaja y discriminación
- Esta subordinación y discriminación es un asunto público y no privado
- Es una obligación de los poderes públicos acciones dirigidas a garantizar la igualdad entre los géneros
- No puede hablarse de auténtico desarrollo y democracia mientras exista esta discriminación

Impulso a la equidad de género

- *tiene como propósito integrar el interés en la igualdad de géneros en todas las políticas, programas, procedimientos administrativos y financieros y en el marco cultural de la institución u organización*

PROCESO DE: PLANEACIÓN-PROGRAMACION- PRESUPUESTACIÓN

PLANEACIÓN

- OBJETIVOS ESTRATÉGICOS DE LAS DEPENDENCIA Y ENTIDADES.
- PLAN MUNICIPAL DE DESARROLLO

PROGRAMACION

- DEFINICIÓN DE PROGRAMAS PRESUPUESTARIOS.
- ELABORACIÓN DE INDICADORES

PRESUPUESTO

- ASIGNACIÓN PRESUPUESTARIA, PROPUESTA POR EL EJECUTIVO.
- APROBACION POR EL CABILDO

Continuación del proceso....

- **EJERCICIO Y CONTROL:** Calidad de la gestión y el ejercicio del gasto público
- **SEGUIMIENTO:** Informe de resultados, Monitores de indicadores
- **EVALUACIÓN:** Resultados de la gestión de Impactos
- **RENDICIÓN DE CUENTAS:** Cuentas Públicas

Requisitos para la aplicación de Políticas públicas con perspectiva de género

- LEYES QUE FAVOREZCAN Y CONSIDEREN LA NORMATIVIDAD MÍNIMAMENTE NECESARIA
- PROCESO DE PLANEACIÓN Y PROGRAMACIÓN SEÑALE COMO PRIORITARIO LOGRAR LA IGUALDAD Y LA EQUIDAD DE GENERO
- INFORMACION DESAGREGADA POR SEXO
- PARTICIPACIÓN SOCIAL

MARCO JURÍDICO

□ CONSTITUCIÓN POLÍTICA DEL ESTADO DE SINALOA

Art. 13. EL VARON Y LA MUJER SON IGUALES ANTE LA LEY. LA LEY GARANTIZARÁ QUE LA MUJER NO SEA OBJETO DE DISCRIMINACIÓN Y QUE TENGA LOS MISMOS DERECHOS Y OBLIGACIONES QUE EL VARON, EN LA VIDA POLÍTICA, SOCIAL, ECONÓMICA Y CULTURAL DEL ESTADO CON EL FIN DE QUE DESARROLLE SUS POTENCIALIDADES

PLAN ESTATAL DE DESARROLLO 2005-2010

Objetivos prioritarios:

- Incorporar la perspectiva de genero como eje conductor de los planes y programas del gobierno estatal.

Estrategias y líneas de acción:

- Desarrollar metodologías, herramientas que faciliten la incorporación de la perspectiva de genero en el gobierno.

Criterios de Planeación Municipal

- Legal; apegada a disposiciones jurídicas
- Democrática, considera la participación de diferentes actoras, desde el diseño hasta la evaluación
- Federalista; coordinación niveles gubernamentales
- Focalizada, metas prioritarias
- Sustentable, a largo plazo, social ambiental económico
- Tansversalidad de género

Fases planeación municipal

Formulación

- Diagnóstico, Objetivos y estrategias

Aplicación

- Programas y acciones que den cumplimiento a metas

Evaluación

- Por dependencia de gobierno y cuenta pública





PRESUPUESTOS SENSIBLES A GENERO

MUNICIPIO DE ELOTA

Dra. Magaly Reyes Chávez.

Gabriel Vargas



PNUD

- En ninguna sociedad las mujeres disfrutaban de las mismas oportunidades que los hombres
- Todos los países han logrado adelantos en la capacidad femenina, pero persiste la desigualdad entre mujeres y hombres
- Si bien las oportunidades de educación y salud crecieron rápidamente para las mujeres, las oportunidades económicas y políticas aún no lo han hecho
- Muchas contribuciones económicas de las mujeres están groseramente subvaloradas o no valoradas en absoluto
- Estimación sobre el trabajo no remunerado de hombres y mujeres y de la remuneración insuficiente del trabajo femenino en el mercado aplicando salarios corrientes significaba un incremento en el PIB Mundial del 70%

Equidad de Género

No es suficiente con que el discurso político reconozca la necesidad de garantizar la equidad entre mujeres y hombres en la distribución de la riqueza.

Para que estas políticas se concreten es necesario que, efectivamente, los bienes, los servicios, así como las actividades que hacen posible el desarrollo de habilidades, capacidades y la mejora en la calidad de vida, lleguen a hombres y mujeres, de todos los grupos sociales, considerando y atendiendo sus necesidades diferenciales.

Como Lograrlo?

Introduciendo el enfoque de género en la distribución de los recursos públicos, a través del presupuesto.

¿por qué los presupuestos públicos?

Los presupuestos públicos son el medio por el cual se determina el acceso de la ciudadanía a los bienes y los servicios públicos de un país.

El presupuesto es uno de los instrumentos más poderosos de política económica y, como tal, puede ser una valiosa herramienta para reforzar la democracia y el ejercicio de los derechos de las ciudadanas y los ciudadanos.

PROCESO DE:

PLANEACIÓN-PROGRAMACIÓN-PRESUPUESTACIÓN

PLANEACIÓN

- **OBJETIVOS ESTRATÉGICOS DE LAS DEPENDENCIA Y ENTIDADES.**
- **PLAN MUNICIPAL DE DESARROLLO**

PROGRAMACIÓN

- **DEFINICIÓN DE PROGRAMAS PRESUPUESTARIOS.**
- **ELABORACIÓN DE INDICADORES**

PRESUPUESTO

- **ASIGNACIÓN PRESUPUESTARIA, PROPUESTA POR EL EJECUTIVO.**
- **APROBACION POR EL CABILDO**

Continuación del proceso.....

- **EJERCICIO Y CONTROL:** Calidad de la gestión y el ejercicio del gasto público
- **SEGUIMIENTO:** Informe de resultados, Monitores de indicadores
- **EVALUACIÓN:** Resultados de la gestión de Impactos
- **RENDICIÓN DE CUENTAS:** Cuentas Públicas

Requisitos para la aplicación de presupuestos sensibles al género

- **LEYES QUE FAVOREZCAN Y CONSIDEREN LA NORMATIVIDAD MÍNIMAMENTE NECESARIA**
- **PROCESO DE PLANEACIÓN Y PROGRAMACIÓN SEÑALE COMO PRIORITARIO LOGRAR LA IGUALDAD Y LA EQUIDAD DE GENERO**
- **INFORMACION DESAGREGADA POR SEXO**
- **PARTICIPACIÓN SOCIAL**

MARCO JURÍDICO

○ CONSTITUCIÓN POLÍTICA DEL ESTADO DE SINALOA

Art. 13. EL VARON Y LA MUJER SON IGUALES ANTE LA LEY. LA LEY GARANTIZARÁ QUE LA MUJER NO SEA OBJETO DE DISCRIMINACIÓN Y QUE TENGA LOS MISMOS DERECHOS Y OBLIGACIONES QUE EL VARON, EN LA VIDA POLÍTICA, SOCIAL , ECONÓMICA Y CULTURAL DEL ESTADO CON EL FIN DE QUE DESARROLLE SUS POTENCIALIDADES

PLAN ESTATAL DE DESARROLLO 2005-2010

Objetivos prioritarios:

- Incorporar la perspectiva de genero como eje conductor de los planes y programas del gobierno estatal.

Estrategias y líneas de acción:

- Desarrollar metodologías, herramientas que faciliten la incorporación de la perspectiva de genero en el gobierno.

PRESUPUESTO DE EGRESOS 2010 PARA MUJERES Y LA IGUALDAD DE GÉNERO

Concepto	Presupuesto
<u>Gobernación</u>	
Regidores	25,000.00
Fomentar la igualdad de género y los valores cívicos en el ámbito de la vida municipal.	
<u>Presidencia Municipal</u>	
Diseño de un programa integral de incorporación del enfoque de género en la dependencia.	890,000.00
Campaña No violencia contra las Mujeres.	25,000.00
Madres Adolescentes y Jóvenes Embarazadas, Promoción Salud Sexual y Reproductiva.	15,000.00
	225,000.00

Concepto**Presupuesto**

Apoyo a la Vivienda
Para mujeres jefas de Hogar.

375,000.00

Promoción deporte, niñas,
adolescentes y jóvenes
Becas a mujeres deportistas .

25,000.00

Autoempleo de mujeres en
programas productivos

200,000.00

Concepto	Presupuesto
<u>Departamento de Comunicación Social</u>	150,000.00
Campaña Permanente de la Igualdad y la no violencia hacia las mujeres	
<u>Coordinación Municipal del Ismujer</u> Otros apoyos	150,000.00
Transversalidad la perspectiva de género en el municipio	
Departamento de Coordinación Juvenil	
Diagnostico de la violencia en el noviazgo	75,000.00
Campaña de prevención de la violencia de genero, en adolescentes y jóvenes	
Dirección de Desarrollo Social Becas	8000.00
Distribución Equitativa entre hombres y mujeres, aplicando acciones afirmativas.	

Concepto	Presupuesto
Apoyos al deporte Aplicar el apoyo a deportistas de alto rendimiento con equidad entre mujeres y hombres .	80,000
Seguridad pública Capacitación y Adiestramiento Talleres de Capacitación en Género	15,000
Coordinación de sindicaturas Becas Distribución Equitativa entre hombres y mujeres.	85,000

GRACIAS..



**- Por cada mujer fuerte
cansada de aparentar
debilidad,
hay un hombre débil
cansado de parecer
fuerte.**





- Por cada mujer cansada de tener que actuar como una tonta, hay un hombre agobiado por tener que aparentar saberlo todo.

-Por cada mujer cansada de ser calificada como "hembra emocional", hay un hombre a quien se le ha negado el derecho a llorar y a ser "delicado".



-Por cada mujer catalogada como poco femenina cuando compite, hay un hombre obligado a competir para que no se dude de su masculinidad.



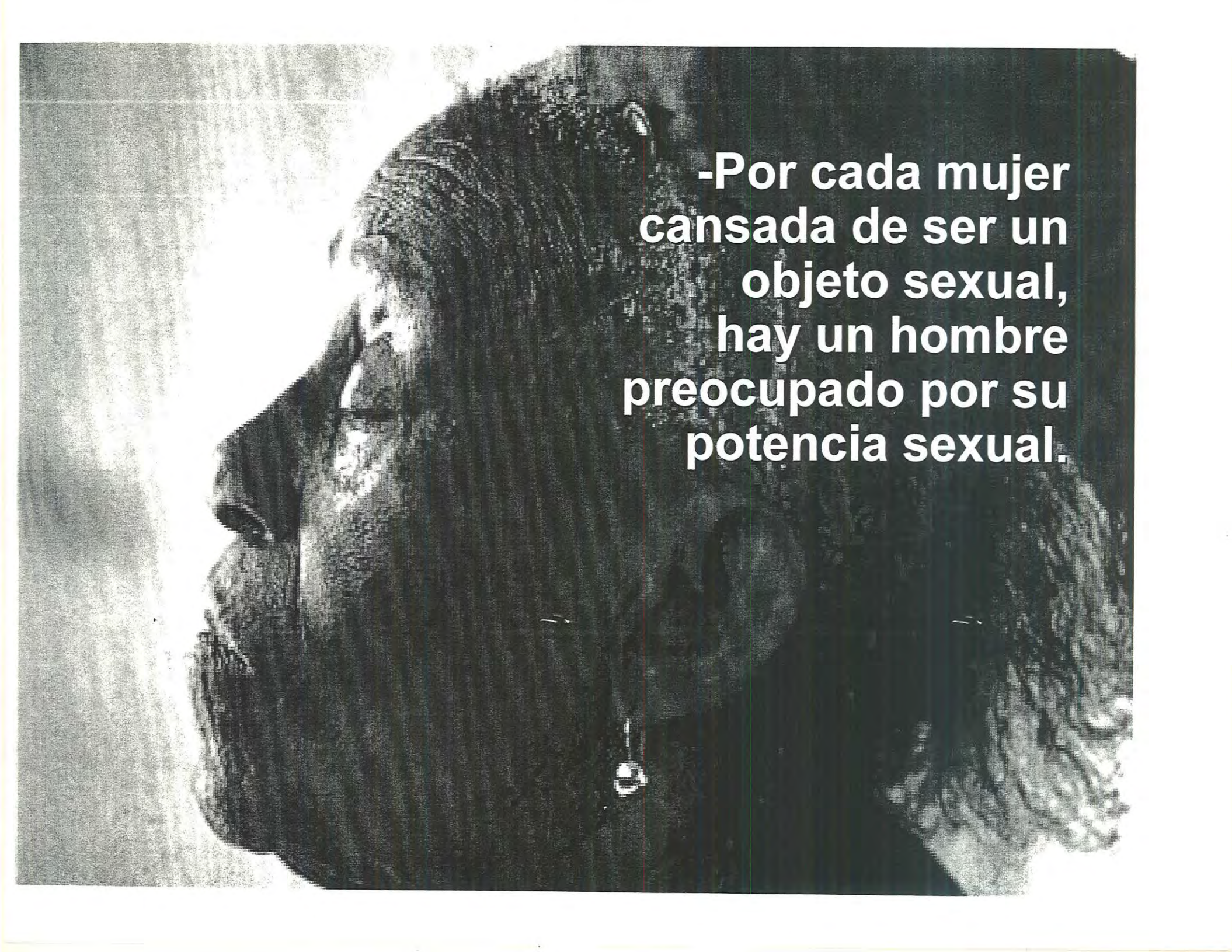

-Por cada mujer cansada de ser un objeto sexual, hay un hombre preocupado por su potencia sexual.

**- Por cada mujer que no ha
tenido acceso a un trabajo o
a un salario satisfactorio,
hay un hombre que debe
asumir la responsabilidad
económica de otro ser
humano.**



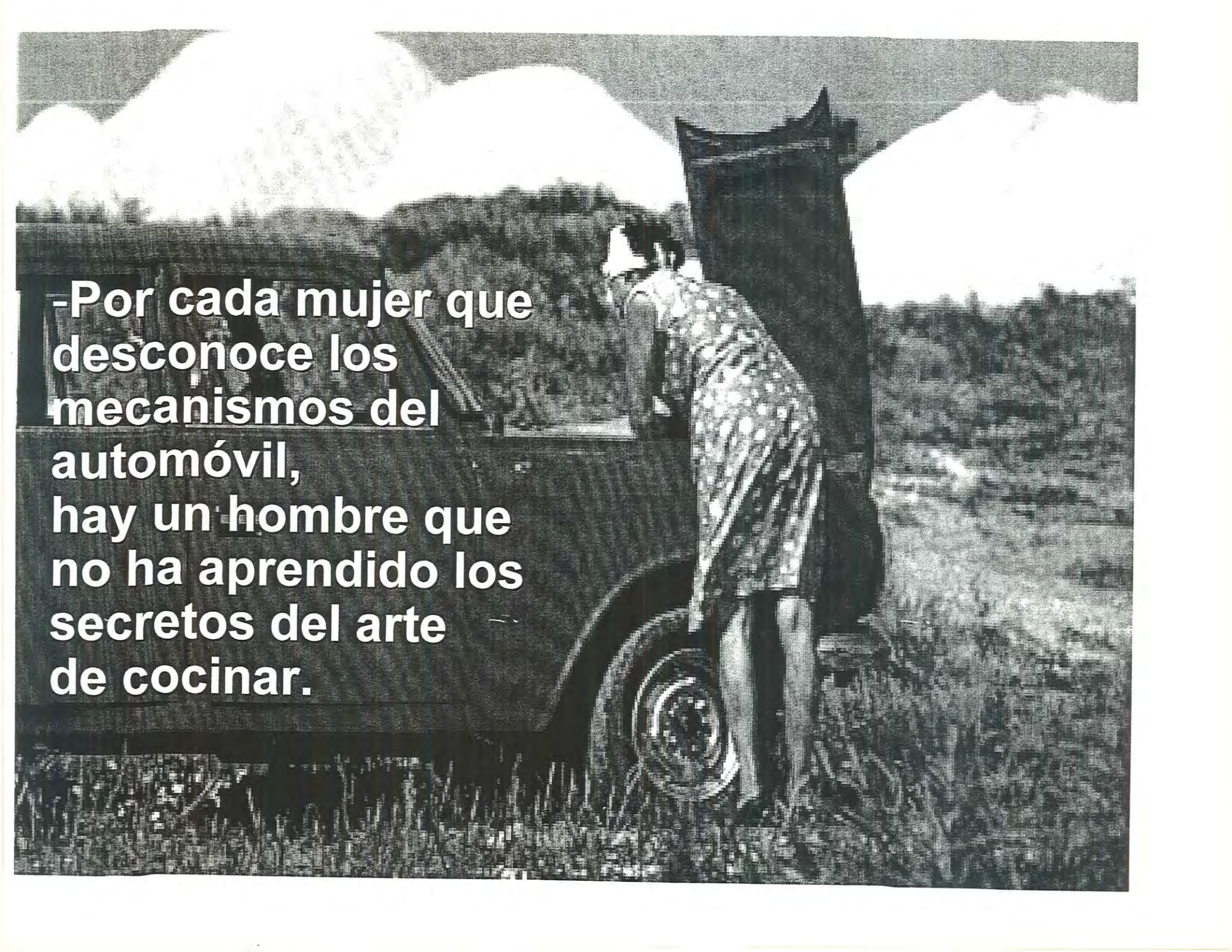

-Por cada mujer que desconoce los mecanismos del automóvil, hay un hombre que no ha aprendido los secretos del arte de cocinar.

**- Por cada
mujer que da
un paso hacia
su propia
liberación,
hay un
hombre que
redescubre el
camino hacia
la libertad.**

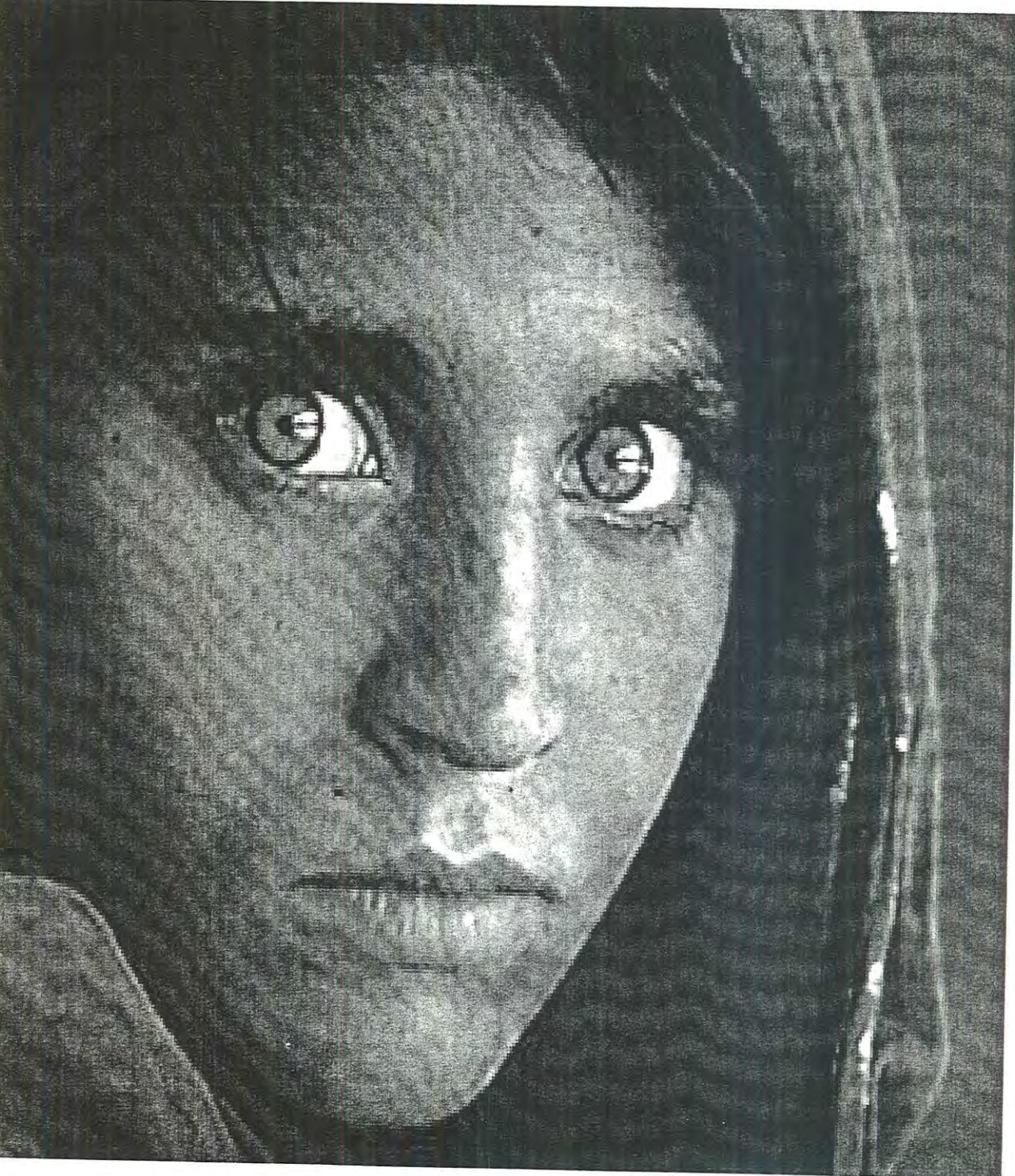



La Humanidad posee dos alas: una es la mujer, la otra el hombre.

Hasta que las dos alas no estén igualmente desarrolladas,

**LA
HUMANIDAD
NO PODRÁ
VOLAR**

NECESITAMOS UNA
MAYOR ALIANZA

Necesitamos VOLAR

**-Ahora más que nunca, la
causa de la mujer es la
causa de toda la
HUMANIDAD.**

B. Boutros Ghali.









