



INSTITUTO NACIONAL  
DE LAS MUJERES  
MÉXICO



Guanajuato  
Gobierno  
del Estado

Contigo Vamos

IMUG



Vivir Mejor

## Programa de Fortalecimiento a la Transversalidad de la Perspectiva de Equidad de Género.

### **INSTITUTO DE LA MUJER GUANAJUATENSE,**

Calle Olivo s/n,  
Col. Arroyo Verde,  
36250, Guanajuato, Gto.

Atn. Ing. Luz Ma. Ramírez Villalpando,  
Directora General.

Estimada Luz Ma.:

Por medio de la presente nos es grato presentar el siguiente:

**REPORTE DEL CURSO DE FORTALECIMIENTO DE LAS HABILIDADES DE COMUNICACIÓN PARA HABLAR ANTE GRUPOS DE LAS FUNCIONARIAS PÚBLICAS DEL GOBIERNO MUNICIPAL MEDIANTE LA IMPARTICIÓN DE DOS TALLERES” META 1**

**LOS DÍAS 18 Y 19 DE OCTUBRE DE 2010 EN GUANAJUATO Y 20 Y 21 DE OCTUBRE DE 2010 EN CELAYA.**

La meta se cumplió en su totalidad al capacitar a una total de 42 participantes, que de acuerdo a la desagregación por sexo contamos con 40 mujeres y 2 hombres, los talleres se impartieron en la fecha y lugares programados. Ambos talleres se desempeñaron en las 20 horas de capacitación dispuestas para cubrir los temas relacionados con la perspectiva de género y las técnicas para hablar frente a grupos.

La mayoría de las asistentes pertenecen al poder ejecutivo en el ámbito municipal y su nivel estructural es de mandos superiores lo que nos permitirá ofrecer capacitación al la estructura operativa de las distintas dependencias que participaron y continuar con el proceso de impulsar la transversalidad de la perspectiva de género.

En los resultados del curso dimos cumplimiento a los objetivos de la capacitación brindándoles herramientas que permiten el desarrollo de habilidades, coadyuvando al proceso de igualdad de oportunidades en la administración municipal.



INSTITUTO NACIONAL  
DE LAS MUJERES  
MÉXICO



Contigo Vamos

Guanajuato  
Gobierno  
del Estado

IMUG



Vivir Mejor

## **Programa de Fortalecimiento a la Transversalidad de la Perspectiva de Equidad de Género.**

El tema de la oratoria es estrictamente técnico y de desarrollo de habilidades por lo que se aprovecharon los ejercicios para incorporar temas con perspectiva de género, entre los que se encuentran: autoestima, mortalidad femenina, violencia de género, entre otras.

Uno de los logros más substanciales que mencionar es que a través de esta capacitación dimos a conocer la importancia de crear o fortalecer las instancias municipales de la mujer para vincularnos y trabajar en lo futuro otros temas que afiancen la Transversalidad de la perspectiva de género.

La metodología de este taller fue del agrado de las participantes, lo que permitió la integración y disponibilidad de realizar acciones coordinadas dirigidas principalmente al desarrollo e impulso de las mujeres en sus municipios, por lo anterior trabajamos una base de datos que facilite la comunicación y a corto plazo se constituya como una red.

### **RECOMENDACIONES:**

Para el Instituto de la Mujer Guanajuatense.

- a) En la invitación al curso se podría hacer incapié en la importancia de un inicio puntual; dando pautas como la necesidad de un registro con 15 minutos de anticipación.

Para los asistentes de otras poblaciones, sería conveniente adjuntar un plano de localización de los hoteles en que se celebra el curso, para facilitarles su arribo el primer día

- b) Mencionar el número de recesos, el horario de los mismos y de la comida. Ya que muchas de ellas llegan sin desayunar y piensan que van a tener espacio para realizar dicho alimento.

Para el hotel Real de Minas Guanajuato.

- a) Flexibilidad en el horario para servir el refrigerio en los descansos.
- b) Al colocar el caballete para las hojas de rotafolios entregar algunas hojas para realizar ejercicios escritos.
- c) Contar con las extensiones eléctricas necesarias para conectar los equipos.



INSTITUTO NACIONAL  
DE LAS MUJERES  
MÉXICO



Contigo Vamos

Guanajuato  
Gobierno  
del Estado

IMUG



Vivir Mejor

## Programa de Fortalecimiento a la Transversalidad de la Perspectiva de Equidad de Género.

- d) Recomendaríamos que escucharan las necesidades del evento a llevarse a cabo ya que son renuentes a los requerimientos; específicamente a proporcionar una pequeña sala para la evaluación.

Para el hotel Casa Inn Celaya

- a) Tener presente una mejor operación del aire acondicionado y del suministro de corriente eléctrica.

Buscar otras alternativas de hoteles donde llevar a cabo las capacitaciones con el fin de observar el trato al cliente y la respuesta a las necesidades específicas del evento.

### RECOMENDACIONES:

Para el Instituto de la Mujer Guanajuatense.

- c) En la invitación al curso se podría hacer incapié en la importancia de un inicio puntual; dando pautas como la necesidad de un registro con 15 minutos de anticipación.

Para los asistentes de otras poblaciones, sería conveniente adjuntar un plano de localización de los hoteles en que se celebra el curso, para facilitarles su arribo el primer día

- d) Mencionar el número de recesos, el horario de los mismos y de la comida. Ya que muchas de ellas llegan sin desayunar y piensan que van a tener espacio para realizar dicho alimento.

Para el hotel Real de Minas Guanajuato.

- e) Flexibilidad en el horario para servir el refrigerio en los descansos.
- f) Al colocar el caballete para las hojas de rotafolios entregar algunas hojas para realizar ejercicios escritos.
- g) Contar con las extensiones eléctricas necesarias para conectar los equipos.
- h) Recomendaríamos que escucharan las necesidades del evento a llevarse a cabo ya que son renuentes a los requerimientos; específicamente a proporcionar una pequeña sala para la evaluación.

Para el hotel Casa Inn Celaya



INSTITUTO NACIONAL  
DE LAS MUJERES  
MÉXICO



Guanajuato  
Gobierno  
del Estado

Contigo Vamos

IMUG



Vivir Mejor

## **Programa de Fortalecimiento a la Transversalidad de la Perspectiva de Equidad de Género.**

- b) Tener presente una mejor operación del aire acondicionado y del suministro de corriente eléctrica.

Buscar otras alternativas de hoteles donde llevar a cabo las capacitaciones con el fin de observar el trato al cliente y la respuesta a las necesidades específicas del evento.

### RECOMENDACIONES:

Para las y los participantes.

Las y los participantes requieren de una una capacitación permanent vinculada a la perspectiva de género incluyendo temas como lenguaje, igualdad de oportunidades, comunicación con los medios de comunicación, derechos humanos, conocer y entender la nueva ley de acceso a las mujeres a una vida libre de violencia en Guanajuato, entre otros temas.

Este proceso de mejora continua les permitirá desarrollarse mejor, acceder a mejores oportunidades laborales y ejercer u mayor liderazgo en beneficio de otras mujeres.



INSTITUTO NACIONAL  
DE LAS MUJERES  
MÉXICO



Contigo Vamos

Guanajuato  
Gobierno  
del Estado

IMUG



Vivir Mejor

## Programa de Fortalecimiento a la Transversalidad de la Perspectiva de Equidad de Género.

Ref. 10250  
Octubre 27, 2010  
Hoja 5

### CONCLUSIONES:

Bimser, S.A., está satisfecha con las metas alcanzadas en función de los objetivos trazados para los cursos de “Fortalecimiento de las Habilidades de Comunicación para Hablar Ante Grupos de las Funcionarias Públicas del Gobierno Municipal Mediante la Impartición de dos Talleres” META 1

Como se refleja en las pre y pos evaluaciones se puede observar cambios cognitivos.

En las evaluaciones de salida ustedes podrán constatar los comentarios de las y los participantes.

El tema impartido es de suma importancia para las y los participantes ya que por medio de la palabra bien manejada, podrán realizar su labor con eficiencia y lograr resultados positivos para el Estado de Guanajuato realzando la importancia de la equidad de género.

Durante la capacitación las y los participantes siempre se encontraron con estímulos para el cambio positivo, el desarrollo de habilidades y la adquisición de conocimientos nuevos, valiosos y útiles.

Atentamente,

Georgina Maldonado



INSTITUTO NACIONAL  
DE LAS MUJERES  
MÉXICO



Guanajuato  
Gobierno  
del Estado

Contigo Vamos

IMUG



Vivir Mejor

## Programa de Fortalecimiento a la Transversalidad de la Perspectiva de Equidad de Género.

PORCENTAJES:		MB	B	R	M
1	El instructor tiene conocimientos del tema	39	3		
2	Aclaró y resolvió dudas	38	4		
3	Favoreció un ambiente agradable y de confianza	40	2		

### EVALUACIÓN CURSO - INSTRUCTOR

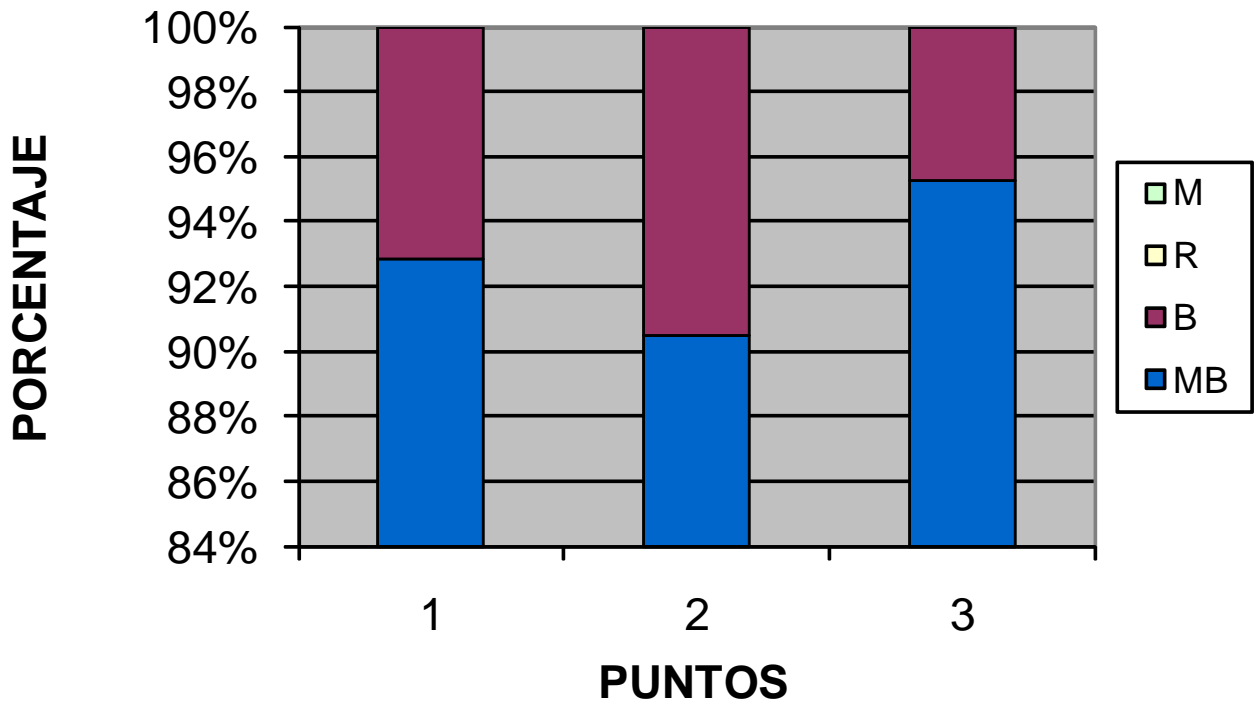



INSTITUTO NACIONAL  
DE LAS MUJERES  
MÉXICO



Guanajuato  
Gobierno  
del Estado

Contigo Vamos

IMUG



Vivir Mejor

## Programa de Fortalecimiento a la Transversalidad de la Perspectiva de Equidad de Género.

PORCENTAJES:	MB	B	R	M
Su puntualidad	41	1		
El instructor tiene conocimientos del tema	42			
Es claro en su exposición	42			
Usa ejemplos adecuados	42			
El manejo del material didáctico fue	41	1		
Aclaró y resolvió dudas	40	2		
Favoreció un ambiente agradable y de confianza	42			

### EVALUACIÓN CURSO - INSTRUCTOR

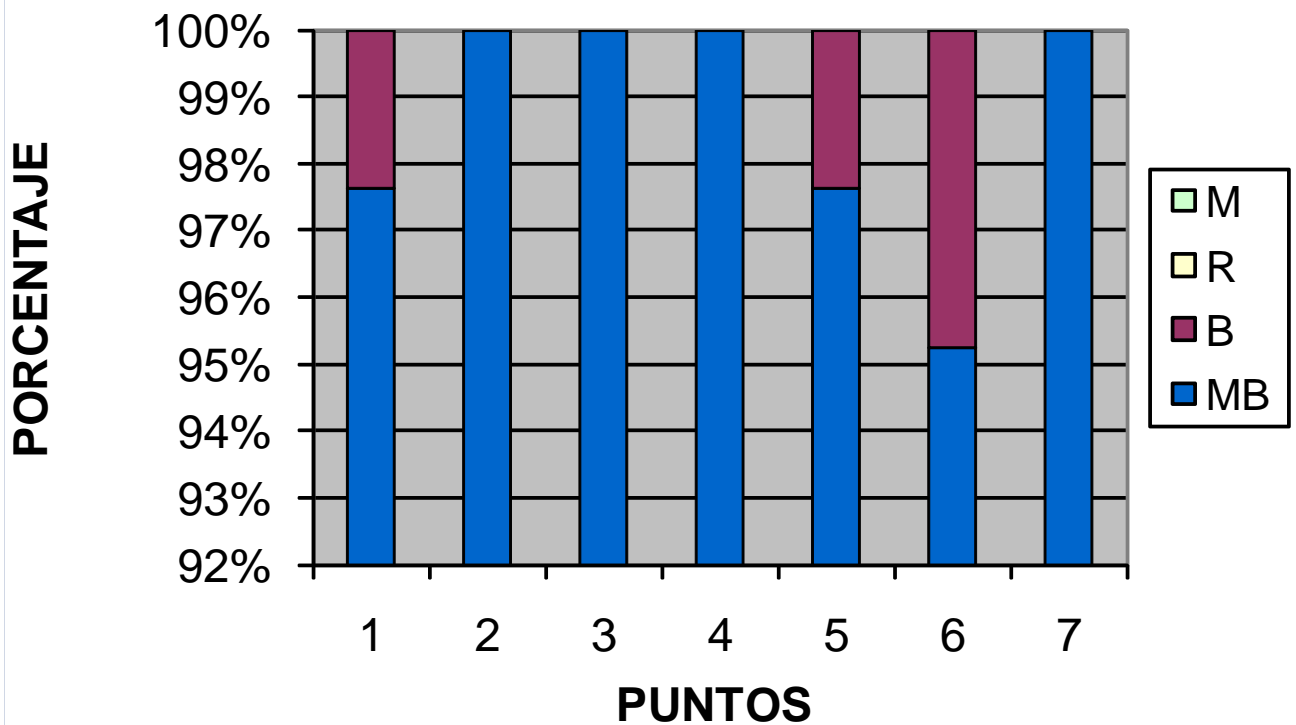



INSTITUTO NACIONAL  
DE LAS MUJERES  
MÉXICO



Guanajuato  
Gobierno  
del Estado

Contigo Vamos

IMUG



Vivir Mejor

## Programa de Fortalecimiento a la Transversalidad de la Perspectiva de Equidad de Género.

<b>PORCENTAJES:</b>	<b>MB</b>	<b>B</b>	<b>R</b>	<b>M</b>
El objetivo del curso se cumplió	41	1		
Se explicó la metodología a seguir al inicio del curso	42			
Contribuye a mi enriquecimiento personal	41	1		
La oportunidad de aplicación en mi trabajo	40	2		
El material que se me proporcionó fue	37	5		
La combinación de teoría y práctica fue	41	1		
Las condiciones del local fueron	29	12	1	

## EVALUACIÓN CURSO - PROGRAMA

