

Fiscalía Especial para los Delitos  
de Violencia contra las Mujeres  
y Trata de Personas

PROCURADURÍA GENERAL  
DE LA REPÚBLICA



**PGR**

***Análisis de la composición por sexo de los puestos vigentes en la PGR,  
septiembre de 2009.***

Coordinación General de Formación y Políticas Públicas

Dirección General Adjunta de Fomento y Políticas Públicas para la Cultura de la No Violencia

LSB/GSV/PCM/CRH



## ***Análisis de la composición por sexo de los puestos vigentes en la PGR, septiembre de 2009.***

En agosto de 2009, laboraban en la Procuraduría General de la República (PGR) 18,742 personas de todos niveles de puesto, de quienes 11,825 son hombres y 6,917 son mujeres; cifras que se traducen en que el 63 por ciento del personal son hombres y el 37 por ciento, son mujeres. De esta manera, la composición de empleados de la institución indica una mayoría masculina.

Un indicador demográfico básico para el análisis de la distribución por sexo de una población es el Índice de Masculinidad (IM), que señala la relación entre hombres y mujeres en una población. Cuando el indicador es igual a uno sucede que el número de hombres es igual al número de mujeres; cuando es mayor a uno el número de hombres supera al de mujeres, y cuando es menor a uno, el número de mujeres supera al de hombres.

Se presenta en este documento el análisis de la aplicación del IM a los empleados de la Procuraduría según su puesto y su área de adscripción.

### Índice de masculinidad de los empleados de la PGR.

Al aplicar el índice de masculinidad a la población de empleados de la PGR, se obtiene el valor de 1.7, que significa que se tienen más empleados hombres que mujeres; o sea que, por cada mujer existen 1.7 hombres.

### Índice de masculinidad de los empleados por área de adscripción.

Al analizar la relación hombre-mujer en cada una de las 89 áreas de adscripción de la Procuraduría se encuentra que el índice varía en un rango amplio, de un IM de 7.5 (para la Agencia Federal de Investigación) es decir que por cada mujer existen 7.5 hombres, hasta un IM de 0.3 (para la Unidad Especializada en Investigación de Tráfico de Menores, Indocumentados y Órganos) que significa que por cada hombre se tienen tres mujeres. (Ver cuadro 1). No obstante el rango de variación advertido, en 37 áreas de adscripción hay mayoría de personal masculino, en otras 37 hay mayoría de mujeres y en 15 prácticamente se tiene igual número de unos y otras.

Fiscalía Especial para los Delitos  
de Violencia contra las Mujeres  
y Trata de Personas



PROCURADURÍA GENERAL  
DE LA REPÚBLICA

PGR

Primera parte.

**Cuadro 1. Índice de masculinidad de los puestos por área de adscripción.**

Área de adscripción desglosada.				Índice de masculinidad
Clav	Nombre del área de adscripción.	Mujeres	Hombres	
	Total general	6,917	11,825	1.71
100	Procuraduría General de la República	172	168	0.98
110	Dirección General de Comunicación Social	75	83	1.11
112	Contraloría Interna	136	161	1.18
120	Agencia Federal de Investigación	546	4,104	7.52
121	Unidad de Operaciones	12	16	1.33
130	Coordinación de Planeación, Desarrollo e Innovación Institucional	39	61	1.56
131	Dirección General de Planeación e Innovación Institucional	17	27	1.59
132	Dirección General de Políticas Públicas y Coordinación Interinstitucional	14	34	2.43
133	Dirección General de Formación Profesional	17	10	0.59
134	Dirección General del Servicio de Carrera de Procuración de Justicia Federal	36	40	1.11
135	Dirección General de Coordinación de Servicios Periciales	469	848	1.81
140	Dirección General de Seguridad Institucional	43	115	2.67
200	Subprocuraduría Jurídica y de Asuntos Internacionales	80	103	1.29
210	Dirección General de Asuntos Jurídicos	58	54	0.93
211	Dirección General de Constitucionalidad	22	27	1.23
212	Dirección General de Normatividad	16	17	1.06
213	Dirección General de Extradiciones y Asistencia Jurídica	58	45	0.78
214	Dirección General de Cooperación Internacional	32	16	0.50
216	Coordinación de Asuntos Internacionales y Agregadurías	9	16	1.78
300	Subprocuraduría de Control Regional, Procedimientos Penales y Amparo	514	938	1.82
310	Dirección General de Control de Averiguaciones Previas	31	42	1.35
311	Dirección General de Control de Procesos Penales Federales	40	40	1.00
312	Dirección General de Amparo	76	48	0.63
313	Coordinación General de Delegaciones	19	24	1.26
321	Delegación Estatal en Aguascalientes	37	28	0.76
322	Delegación Estatal en Baja California	78	50	0.64
323	Delegación Estatal en Baja California Sur	29	22	0.76
324	Delegación Estatal en Campeche	38	24	0.63
325	Delegación Estatal en Coahuila	64	41	0.64
326	Delegación Estatal en Colima	35	22	0.63
327	Delegación Estatal en Chiapas	75	68	0.91
328	Delegación Estatal en Chihuahua	77	47	0.61
329	Delegación en el Distrito Federal	208	125	0.60
330	Delegación Estatal en Durango	59	22	0.37
331	Delegación Estatal en Guanajuato	82	50	0.61
332	Delegación Estatal en Guerrero	73	40	0.55
333	Delegación Estatal en Hidalgo	48	34	0.71
334	Delegación Estatal en Jalisco	109	80	0.73
335	Delegación Estatal en México	75	38	0.51
336	Delegación Estatal en Michoacán	86	37	0.43
337	Delegación Estatal en Morelos	58	41	0.71
338	Delegación Estatal en Nayarit	28	18	0.64
339	Delegación Estatal en Nuevo León	77	54	0.70
340	Delegación Estatal en Oaxaca	62	48	0.77

Nota: IM es el cociente que resulta de dividir el número de hombres entre el número de mujeres.

Fuente: Elaborado por FEVIMTRA con base en: DGRH. DGASP. Dirección de Capacitación. Base de datos de puestos administrativos de y operativos de la PGR. Agosto de 2009.

**Fiscalía Especial para los Delitos  
de Violencia contra las Mujeres  
y Trata de Personas**



PROCURADURÍA GENERAL  
DE LA REPÚBLICA

**PGR**

Fiscalía Especial para los Delitos  
de Violencia contra las Mujeres  
y Trata de Personas



PROCURADURÍA GENERAL  
DE LA REPÚBLICA

PGR

Segunda parte.

**Cuadro 1. Índice de masculinidad de los puestos por área de adscripción.**

Area de adscripción desglosada.				Índice de masculinidad
Clav	Nombre del área de adscripción.	Mujeres	Hombres	
341	Delegación Estatal en Puebla	58	30	0.52
342	Delegación Estatal en Querétaro	54	23	0.43
343	Delegación Estatal en Quintana Roo	53	27	0.51
344	Delegación Estatal en San Luis Potosí	43	20	0.47
345	Delegación Estatal en Sinaloa	82	39	0.48
346	Delegación Estatal en Sonora	83	34	0.41
347	Delegación Estatal en Tabasco	35	31	0.89
348	Delegación Estatal en Tamaulipas	71	53	0.75
349	Delegación Estatal en Tlaxcala	44	22	0.50
350	Delegación Estatal en Veracruz	90	43	0.48
351	Delegación Estatal en Yucatán	43	42	0.98
352	Delegación Estatal en Zacatecas	41	20	0.49
400	Subprocuraduría de Investigación Esp. en Delincuencia Organizada	255	350	1.37
410	Unidad Esp. en Investigación de Terrorismo, Acopio y Tráfico de Armas	2	6	3.00
411	Unidad Especializada en Investigación de Delitos Contra la Salud	10	18	1.80
412	U. E. en Inv. de Op. con Rec. de Proc. Ilícita y de Falsif. o Alteración de la Moneda	10	16	1.60
413	Unidad Especializada en Investigación de Secuestros	3	5	1.67
414	Unidad Esp. en Investigación de Tráfico de Menores, Indocumentados y Órganos	6	2	0.33
415	Unidad Especializada en Investigación de Asalto y Robo de Vehículos	1	4	4.00
500	Subprocuraduría de Investigación Especializada en Delitos Federales	132	189	1.43
510	Unidad Esp. en Inv. de Delitos contra los Derechos de Autor y la Propiedad Ind.	35	36	1.03
511	Unidad Esp. en Investigación de Delitos Fiscales y Financieros	30	19	0.63
512	Unidad Esp. en Inv. de Delitos contra el Ambiente y Previstos en Leyes Esp.	21	27	1.29
513	U. E. en Invest. de Delitos cometidos por Serv. Púb. y contra la Admón. de Justicia	21	23	1.10
600	Subprocuraduría de Der. Hum. Atención a Víctimas y Servicios a la Comunidad	123	151	1.23
610	Dir. Gral. de Prom. de la Cultura en Der. Hum., Atención a Quejas e Inspección	2	5	2.50
611	Dir. Gral. de Atn. a Recomendaciones y Amigables Conciliaciones en Der. Hum.	3	6	2.00
612	Dirección General de Atención a Víctimas del Delito	3	6	2.00
613	Dirección General de Prevención del Delito y Servicios a la Comunidad	78	62	0.79
700	Fiscalía Especializada para la Atención de Delitos Electorales	96	124	1.29
800	Oficialía Mayor	87	80	0.92
810	Dirección General de Programación, Organización y Presupuesto	96	84	0.88
811	Dirección General de Recursos Humanos	357	327	0.92
812	Dirección General de Recursos Materiales y Servicios Generales	162	294	1.81
813	Dirección General de Tecnologías de Información y Comunicaciones	84	155	1.85
814	Dirección General de Control y Registro de Aseguramientos Ministeriales	60	71	1.18
815	Dirección General de Servicios Aéreos	137	907	6.62
900	Visitaduría General	93	130	1.40
910	Dirección General de Visitaduría	8	14	1.75
911	Dirección General de Inspección Interna	9	14	1.56
912	Dir. Gral. de Supervisión e Inspección Interna para la Agencia Federal de Invest.	11	18	1.64
913	Dirección General de Delitos Cometidos por Servidores Públicos de la Institución	7	13	1.86
A00	Centro Nacional de Planeación, Análisis e Inf. para el Combate a la Delincuencia	145	214	1.48
B00	Instituto de Capacitación y Profesionalización en Procuración de Justicia Federal	84	78	0.93
C00	Centro de Evaluación y Desarrollo Humano	120	67	0.56

Nota: IM es el cociente que resulta de dividir el número de hombres entre el número de mujeres.

Fuente: Elaborado por FEVIMTRA con base en: DGRH. DGASP. Dirección de Capacitación. Base de datos de puestos administrativos y operativos de la PGR. Agosto de 2009.

**Fiscalía Especial para los Delitos  
de Violencia contra las Mujeres  
y Trata de Personas**



PROCURADURÍA GENERAL  
DE LA REPÚBLICA

**PGR**

Del análisis de las áreas que tienen más mujeres se encontró que en el 38% de ellas la relación es de un hombre por cada 2 ó 3 mujeres, y de 1.3 a 1.8 mujeres por cada hombre en el resto. En las 15 áreas de adscripción donde es igual el número de hombres y mujeres, el IM se sitúa entre 0.9 y 1.1. En las restantes 37 áreas de adscripción, donde la mayoría de empleados son varones (IM mayor o igual a 1.2), encontramos que en el 80% de éstas hay de 1.2 a 2 hombres por cada mujer y en el 20% restante de 2.4 a 7.5 hombres por mujer. (Ver gráfica)



Índice de masculinidad de los empleados por puesto y área de adscripción agregada.

Resulta interesante analizar cómo se distribuyen los puestos de acuerdo al sexo de las y los empleados, para identificar aspectos de género en su estructura a la par de considerar la naturaleza de las funciones institucionales según sus aspectos administrativos, ministeriales, periciales y de impartición de justicia. Para llevar a cabo este análisis, se calcularon los IM por área agregada institucional y por puesto tanto administrativo como operativo. El cálculo comprende 12 áreas de adscripción y 18 puestos, desde el de Procurador General de la República hasta el de Campaña. (Ver cuadro 2).

**Fiscalía Especial para los Delitos  
de Violencia contra las Mujeres  
y Trata de Personas**



PROCURADURÍA GENERAL  
DE LA REPÚBLICA

**PGR**

Primera parte								
<b>Cuadro 2. Índice de masculinidad por puesto según área de adscripción, 2009.</b>								
Área de adscripción agregada.								
				Subp., oficial				
		Total	Procurador	mayor ó	Titular de	Jefe de	Dirección	Dirección
		General	General de	contralor	entidad	unidad	General	General
			la República	interno				Adjunta
	<b>Índice de masculinidad*</b>	<b>1.7</b>	<b>n.d.</b>	<b>n.d.</b>	<b>0.5</b>	<b>7</b>	<b>4.0</b>	<b>2.0</b>
100	Procuraduría General de la República	3.6	n.d.	n.d.	1	1	2.8	1.2
200	Subp. Jurídica y de Asuntos Internacionales	1.0	n.d.	n.d.	n.d.	n.d.	4.0	n.d.
300	Subp. de Control Regional, Procedimientos Penales y Amparo	0.9	n.d.	n.d.	n.d.	n.d.	5.8	1.0
400	Subp. de Investigación Especializada en Delincuencia Organizada	1.4	n.d.	n.d.	n.d.	4.0	1.8	2.4
500	Subp. de Investigación Especializada en Delitos Federales	1.2	n.d.	n.d.	n.d.	n.d.	n.d.	9.0
600	Subp. de Der. Hum., Atención a Víctimas y Servicios a la Comunidad	1.1	n.d.	n.d.	n.d.	n.d.	8.0	0.5
700	Fiscalía Especializada para la Atención de Delitos Electorales	1.3	n.d.	n.d.	n.d.	n.d.	n.d.	n.d.
800	Oficialía Mayor	2.0	n.d.	n.d.	n.d.	n.d.	2.5	3.3
900	Visitaduría General	1.5	n.d.	n.d.	n.d.	n.d.	n.d.	1.0
A00	Ctro. Nal. de Plan., Análisis e Inf. para el Combate a la Delincuencia	1.5	n.d.	n.d.	n.d.	n.d.	1.0	1.3
B00	Instituto de Cap. y Prof. en Procuración de Justicia Federal	0.9	n.d.	n.d.	n.d.	n.d.	n.d.	n.d.
C00	Centro de Evaluación y Desarrollo Humano	0.6	n.d.	n.d.	n.d.	n.d.	n.d.	n.d.
Nota: *) n.d. : no se dispone del IM porque no existen casos de mujeres en los puestos.								
Fuente: Elaborado por FEVIMTRA con base en: DGRH. DGASP. Dirección de Capacitación. Base de datos de puestos administrativos y operativos de la PGR. Agosto de 2009.								

Fiscalía Especial para los Delitos  
de Violencia contra las Mujeres  
y Trata de Personas



PROCURADURÍA GENERAL  
DE LA REPÚBLICA

PGR

Segunda parte								
<b>Cuadro 2. Índice de masculinidad por puesto según área de adscripción, 2009.</b>								
Área de adscripción agregada.								
		Total	Dirección	Sub-	Jefe de	Personal	Delegado	
		General	de Área	dirección	Depar-	Enlace	Ope-	regional o
					tamento		rativo	sub-
								delegado
<b>Índice de masculinidad*</b>		<b>1.7</b>	<b>2.7</b>	<b>2.0</b>	<b>1.5</b>	<b>0.8</b>	<b>0.6</b>	<b>13.3</b>
100	Procuraduría General de la República	3.6	2.6	19	19	10	0.9	18.0
200	Subp. Jurídica y de Asuntos Internacionales	1.0	2.2	14	0.6	0.7	0.9	n.d.
300	Subp. de Control Regional, Procedimientos Penales y Amparo	0.9	2.2	2.2	14	0.7	0.4	n.d.
400	Subp. de Investigación Especializada en Delincuencia Organizada	1.4	2.8	13	19	14	0.6	n.d.
500	Subp. de Investigación Especializada en Delitos Federales	1.2	2.9	2.4	19	11	0.7	n.d.
600	Subp. de Der. Hum., Atención a Víctimas y Servicios a la Comunidad	1.1	3.1	2.0	10	0.6	0.9	n.d.
700	Fiscalía Especializada para la Atención de Delitos Electorales	1.3	11.0	2.3	14	0.7	15	n.d.
800	Oficialía Mayor	2.0	3.1	2.4	18	11	0.9	n.d.
900	Visitaduría General	1.5	2.8	15	1.1	0.8	0.9	n.d.
A00	Ctro. Nal. de Plan., Análisis e Inf. para el Combate a la Delincuencia	1.5	5.0	2.7	0.8	14	13	n.d.
B00	Instituto de Cap. y Prof. en Procuración de Justicia Federal	0.9	n.d.	8.0	17	0.9	0.6	n.d.
C00	Centro de Evaluación y Desarrollo Humano	0.6	13	12	0.7	0.4	n.d.	n.d.
Nota: *) n.d. : no se dispone del IM porque no existen casos de mujeres en los puestos.								
Fuente: Elaborado por FEVIMTRA con base en: DGRH. DGASP. Dirección de Capacitación. Base de datos de puestos administrativos y operativos de la PGR. Agosto de 2009.								



**Fiscalía Especial para los Delitos  
de Violencia contra las Mujeres  
y Trata de Personas**



PROCURADURÍA GENERAL  
DE LA REPÚBLICA

**PGR**

**Tercera parte**

**Cuadro 2. Índice de masculinidad por puesto según área de adscripción, 2009.**

**Área de adscripción agregada.**

	Total General	Ministerial (AMPF)	Seg.					Campa- ña
			AFI	ACIME	Pericial	Funcio- narios		
<b>Índice de masculinidad*</b>	<b>1.7</b>	<b>1.9</b>	<b>9.9</b>	<b>0.4</b>	<b>1.9</b>	<b>14.0</b>	<b>12.0</b>	
100 Procuraduría General de la República	3.6	0.9	10.0	n.d.	1.9	14.0	3.4	
200 Subp. Jurídica y de Asuntos Internacionales	1.0	1.4	n.d.	n.d.	n.d.	n.d.	n.d.	
300 Subp. de Control Regional, Procedimientos Penales y Amparo	0.9	2.0	n.d.	n.d.	2.8	n.d.	3.9	
400 Subp. de Investigación Especializada en Delincuencia Organizada	1.4	2.1	n.d.	0.4	n.d.	n.d.	n.d.	
500 Subp. de Investigación Especializada en Delitos Federales	1.2	1.3	n.d.	n.d.	n.d.	n.d.	1.0	
600 Subp. de Der. Hum., Atención a Víctimas y Servicios a la Comunidad	1.1	1.9	n.d.	n.d.	n.d.	n.d.	n.d.	
700 Fiscalía Especializada para la Atención de Delitos Electorales	1.3	1.5	n.d.	n.d.	n.d.	n.d.	n.d.	
800 Oficialía Mayor	2.0	1	n.d.	n.d.	n.d.	n.d.	19.0	
900 Visitaduría General	1.5	2.3	n.d.	n.d.	n.d.	n.d.	n.d.	
A0 0 Ctro. Nal. de Plan., Análisis e Inf. para el Combate a la Delincuencia	1.5	n.d.	n.d.	n.d.	n.d.	n.d.	4.3	
B00 Instituto de Cap. y Prof. en Procuración de Justicia Federal	0.9	n.d.	n.d.	n.d.	n.d.	n.d.	n.d.	
C00 Centro de Evaluación y Desarrollo Humano	0.6	n.d.	n.d.	n.d.	n.d.	n.d.	n.d.	

Nota: \*) n.d. : no se dispone del IM porque no existen casos de mujeres en los puestos.

Fuente: Elaborado por FEVIMTRA con base en: DGRH. DGASP. Dirección de Capacitación. Base de datos de puestos administrativos y operativos de la PGR. Agosto de 2009.

Cabe mencionar que se tiene mayoría de hombres en catorce puestos del total de dieciocho, en tanto se tiene mayoría de mujeres en cuatro puestos. Los puestos, de mando superior, de mayor nivel como son los correspondientes al de Procurador General de la República y de Subprocurador, Oficial Mayor o Contralor Interno no disponen del IM porque son ocupados solamente por una persona y ésta corresponde al sexo masculino. Existen 3 puestos de Titular de Entidad, en la PGR, dos están ocupados por mujeres y el otro por un hombre, por lo tanto su IM es

de 0.5, este es un caso de excepción entre los puestos de mando superior, ya que el resto se caracteriza por índices de masculinidad superiores a 1.0.

El puesto que sigue en la cadena de mando es el de Jefe de Unidad, que tiene un IM de 7.0, cifra que se verifica al conocer que 14 de los 16 puestos son ocupados por hombres y 2 por mujeres. Hay 109 puestos de Dirección General, 87 ocupados por hombres y 22 por mujeres, por lo que el IM es de 4.0. En tanto, el puesto de Dirección General Adjunta presenta una situación de género un poco más equilibrada que el puesto anterior, su IM es de 2.0: de 112 puestos 75 los ocupan hombres y 37 mujeres.

**Fiscalía Especial para los Delitos  
de Violencia contra las Mujeres  
y Trata de Personas**



PROCURADURÍA GENERAL  
DE LA REPÚBLICA

**PGR**

Respecto a los puestos de mandos medios, se mantiene la superioridad masculina. En el puesto de Dirección de Área los hombres casi triplican a las mujeres pues los primeros son 291 contra 106 de ellas; el IM en este caso es de 2.7. En el puesto de Subdirección, ellos (508) doblan en número a las mujeres (255), en este caso el IM es de 2.0. Para la Jefatura de Departamento mejora la situación respecto al número de mujeres pues son 433, en tanto que ellos son 633, con un IM de 1.5.

Otro puesto con muy alto IM (13.3) es el de Delegado Regional o Subdelegado, porque mientras 40 hombres ocupan el puesto, lo hacen solamente 3 mujeres. En cuanto a los Agentes del Ministerio Público Federales se encontró un IM de 1.9, lo que significa que ellos son numéricamente el doble de ellas, 1,444 hombres, contra 778 mujeres. La relación hombre-mujer entre los AFI es de casi 10 a una, el IM es de 9.9 ya que mientras ellos son 3,369, ellas son 338. El puesto de Seguridad de Funcionarios es el de mayor IM del total de puestos de la Procuraduría con 14.0, esto es 14 hombres por cada mujer, pues de los 494 puestos las mujeres sólo ocupan 33 de ellos. El puesto de Campaña es desempeñado por 901 hombres y 75 mujeres, por lo que su IM es de 12.0; el puesto de perito/a, con un IM de 1.9, está ocupado mayoritariamente por hombres (731), en tanto las mujeres son solamente 385, poco más de la mitad de los hombres.

Es en los puestos de Enlace y Personal Operativo, donde el número de mujeres es mayor respecto a sus compañeros: Hay 3,870 puestos de Enlace, 2,093 ocupados por mujeres y 1,777 por hombres, su IM es 0.8. Para el Personal Operativo existen 3,673 puestos, de los cuales las mujeres ocupan 2,259 y los hombres 1,414, con un IM 0.6. El puesto operativo de ACIME es ocupado por 83 mujeres y 37 hombres, su IM es de 0.4 (Ver gráfica)

## Fiscalía Especial para los Delitos de Violencia contra las Mujeres y Trata de Personas



PROCURADURÍA GENERAL DE LA REPÚBLICA

PGR

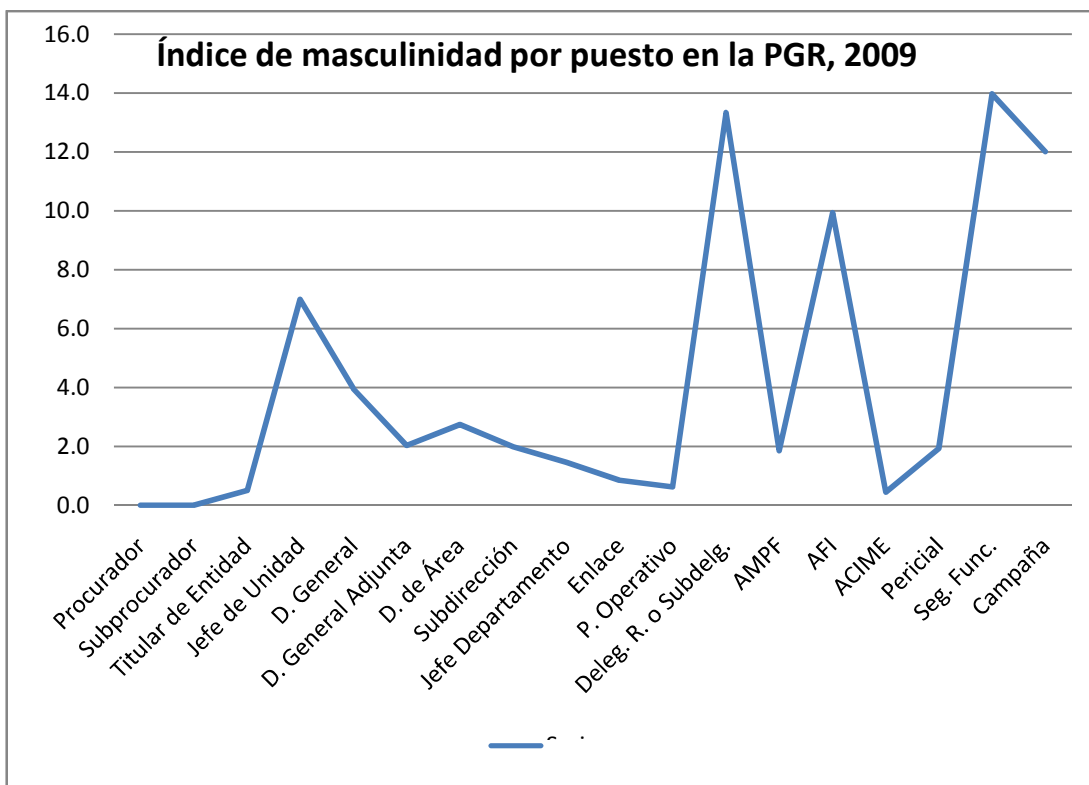

Al revisar la relación hombre-mujer entre cada una de las doce áreas de adscripción agregadas, se observa que se mantiene el patrón de masculinización de los puestos de mando superior y medio ya analizado en todas las áreas de adscripción. Si bien se dispone de dieciocho puestos, cada área de adscripción dispone de unos u otros de acuerdo a sus particulares encomiendas, por ello tienen diferentes posibilidades de cálculo del IM. En el área de la Procuraduría General de la República, se tiene IM para 15 puestos, en diez de ellos indica mayoría de hombres (Titular de Entidad, Jefe de Unidad, Dirección General, Dirección General Adjunta, Dirección de Área, Subdirección, Jefe de Departamento, Enlace, Personal Operativo, Delegado Regional o Subdelegado, Agente del Ministerio Público de la Federación, AFI, Pericial, Seguridad de Funcionarios y Campaña); cabe mencionar que a esta área corresponden 36 de los 38 Delegados Regionales o Subdelegados varones siendo en este caso el IM de 18.0; así como la totalidad de los 494 puestos de Seguridad de Funcionarios cuyo IM es de 14.0. Para dos puestos de esta área de adscripción, Personal Operativo y Agente de Ministerio Público de la Federación, se tiene mayoría de mujeres; en tanto en los puestos de Titular de Entidad, Jefe de Unidad y Enlace el número de empleados por sexo es el mismo.

Para el área de la Subprocuraduría Jurídica y de Asuntos Internacionales se dispone del IM de siete puestos, cuatro de ellos indican mayoría de empleados hombres (Dirección General, Dirección de Área, Subdirección y Agente del Ministerio Público de la Federación) y tres de

## Fiscalía Especial para los Delitos de Violencia contra las Mujeres y Trata de Personas



PROCURADURÍA GENERAL DE LA REPÚBLICA

PGR

mujeres (Jefe de Departamento, Enlace y Personal Operativo). El más alto IM con 4.0 corresponde al puesto de Dirección General, el más bajo con 0.6 al de Jefe de Departamento.

La Subprocuraduría de Control Regional, Procedimientos Penales y Amparo tiene diez IM, de estos ocho corresponden a mayoría de hombres (Dirección General, Dirección General Adjunta, Dirección de Área, Subdirección, Jefe de Departamento, Agente del Ministerio Público de la Federación, Pericial y Campaña); dos IM que indican mayoría de mujeres corresponden a los puestos de Enlace y Personal Operativo. El IM de Dirección General es el más alto, 5.8, el IM menor (0.4) corresponde al puesto de Personal Operativo. También con diez valores de IM, se tiene a la Subprocuraduría de Investigación Especializada en Delincuencia Organizada, en esta área de adscripción, al igual que en la anterior, ocho puestos con mayoría de hombres y dos con mayoría de mujeres. Los puestos con mayoría de hombres son: Jefe de Unidad, Dirección General, Dirección General Adjunta, Dirección de Área, Subdirección, Jefe de Departamento, Enlace y Agente del Ministerio Público de la Federación; los puestos con mayoría de mujeres, en tanto, son: Personal Operativo y ACIME. En esta Subprocuraduría, es el puesto de Jefe de Unidad el de mayor IM (4.0) y el de menor IM (0.4) que corresponde al puesto de ACIME, mismo que en su totalidad está adscrito a esta Subprocuraduría.

Respecto al comportamiento de la relación hombre-mujer de la Subprocuraduría de Investigación Especializada en Delitos Federales, en ocho puestos se dispone de IM, éstos indican mayoría masculina en siete casos y femenina en uno. Los puestos con IM indicador de mayoría masculina, son: Dirección General Adjunta, Dirección de Área, Subdirección, Jefe de Departamento, Enlace, Agente del Ministerio Público de la Federación y Campaña. Corresponde al puesto de Personal Operativo el IM que indica mayoría de mujeres. El mayor IM es de 9.0 y corresponde al puesto de Dirección General Adjunta, el menor es de 0.7 y corresponde a Personal Operativo. Para el caso de la Subprocuraduría de Derechos Humanos, Atención a Víctimas y Servicios a la Comunidad se dispone del cálculo de ocho IM, de los cuáles cinco indican mayoría masculina de empleados y tres femenina, respecto a los primeros los puestos, son: Dirección General, Dirección de Área, Subdirección, Jefe de Departamento y Agente del Ministerio Público de la Federación. Los puestos en los cuáles el IM indica mayoría de mujeres son en orden de importancia: Personal Operativo, Enlace y Dirección General Adjunta. El mayor valor es 8.0 y corresponde al puesto de Dirección General, el menor valor 0.5 corresponde al puesto de Dirección General Adjunta.

La Fiscalía Especializada para la Atención de Delitos Electorales dispone de seis IM que indican mayoría de hombres en cinco puestos y de mujeres sólo en un puesto aunque cabe mencionar que en esta área de adscripción la Titular de Entidad es mujer. Los puestos de mayoría masculina, son: Dirección de Área, Subdirección, Jefe de Departamento, Personal Operativo y Agente del Ministerio Público de la Federación, el puesto de mayoría femenina es Enlace. El IM mayor, con valor de 11.0, corresponde al puesto de Dirección de Área; el IM menor (0.7) corresponde al puesto de Enlace.

Respecto a la Oficialía Mayor, ésta cuenta con nueve IM de los cuales ocho indican mayoría masculina en los puestos correspondientes y uno mayoría femenina (Personal Operativo). Los puestos de Dirección General, Dirección General Adjunta y Dirección de Área tienen IM de 2.5, 3.3. y 3.1, respectivamente. El IM mayor, 19.0, se refiere al puesto de Campaña, es importante señalar que del total de los puestos de Campaña, el 84% se adscribe a la Oficialía Mayor. Además de estos puestos, los otros cuatro con mayoría masculina, son: Subdirección, Jefe de

**Fiscalía Especial para los Delitos  
de Violencia contra las Mujeres  
y Trata de Personas**



PROCURADURÍA GENERAL  
DE LA REPÚBLICA

**PGR**

Departamento, Enlace y Agente del Ministerio Público de la Federación. El IM menor de la Oficialía Mayor, 0.9, pertenece al puesto de Personal Operativo, puede decirse que reporta equivalencia en el número de hombres y mujeres con 400 de los primeros y 440 de las segundas.

El área de la Visitaduría General, tiene siete IM de los cuáles cuatro son mayores a uno, otro es igual a la unidad y dos son menores a ésta. Los puestos con IM indicador de mayoría de hombres, son: Dirección de Área, Subdirección, Jefe de Departamento y Agente del Ministerio Público de la Federación. El puesto con IM igual a la unidad es el de Dirección General Adjunta, y los puestos con valor del índice menor a la unidad, son: Enlace y Personal Operativo. El mayor IM con 2.8 corresponde a Dirección de Área, el menor con 0.8 corresponde al puesto de Enlace.

El Centro Nacional de Planeación, Análisis e Información para el Combate a la Delincuencia tiene ocho IM, seis de ellos mayores de uno, otro igual a la unidad y otro menor a ésta. Los puestos con mayoría de hombres son los de Dirección General Adjunta, Dirección de Área, Subdirección, Enlace, Personal Operativo y Campaña. El puesto con igual número de hombres y mujeres es el de Dirección General y el puesto con mayoría femenina es el de Jefe de Departamento. El IM mayor, 5.0, se refiere al puesto de Dirección de Área, el índice de masculinidad menor, 0.8, corresponde al puesto de Jefe de Departamento.

Para el Instituto de Capacitación y Profesionalización en Procuración de Justicia Federal, se dispone de cuatro IM, dos mayores a la unidad y dos menores; para el primer caso los puestos son: Subdirección y Jefe de Departamento; para el segundo caso, los puestos son: Enlace y Personal Operativo. El mayor indicador con valor de 8.0 se refiere al puesto de Subdirección, el menor con 0.6 se refiere a Personal Operativo. Por último, el área de adscripción Centro de Evaluación y Desarrollo Humano, cuenta, al igual que el área anterior, con cuatro IM, dos mayores a uno (Dirección de Área y Subdirección) y dos menores (Jefe de Departamento y Enlace). El IM mayor, 1.3, corresponde a Dirección de Área; el IM menor, 0.4, se refiere al puesto de Enlace.